24 - 25 - 26 FEBRERO 2023 CASA DE CAMPO PABELLÓN DE CRISTAL CLASSIC MADRID Salón Internacional del Vehículo Clásico
¡El seguro de tu clásico desde sólo 50€!
tienda de revistas

Feria Automobilia Madrid XXV - 2021

aragon402 · 17 Jul 2021

aragon402
Miembro activo
Registro: 10 Mar 2005
Mensajes: 242
Me gusta: 345
Ubicación: Madrid

17 Jul 2021 #1

Después del obligado paréntesis motivado por la pandemia, vamos a intentar retomar este año la celebración de la Feria en el escenario habitual la Iglesia de St. George en Madrid. Muchos expositores ya han manifestado su interés en acudir y es fácil corroborar que hay muchas ganas.
Se trata del 25 Aniversario de esta Feria que comenzó el 22 de Junio de 1996, por lo que hemos reproducido en el cartel un modelo icónico de las carreteras españolas.
La fecha es el 11 de Septiembre de 2021 y el horario de 10:00 h a 14:00 h.
Según nos vayamos acercando a la fecha, informaremos de las medidas y restricciones de aforo que pudieran ser de aplicación.

Contamos con la colaboración de todos para que sea un encuentro festivo y que sirva de impulso para retomar estas reuniones de amigos y aficionados al hobby.

aragon402
Miembro activo
Registro: 10 Mar 2005
Mensajes: 242
Me gusta: 345
Ubicación: Madrid

7 Sep 2021 #2

Ya nos encontramos a unos pocos dias de la Feria.

Todos los puestos de expositores están confirmados, por lo que esperamos que haya un buen ambiente y material de calidad.
Habrá gente controlando que el aforo sea el adecuado tanto en el patio como en el recinto cubierto.
Nos vemos este **Sábado 11 a las 10:00 h.**

Por favor, por respeto a todos, **NO OLVIDEIS LLEVAR MASCARILLA.**

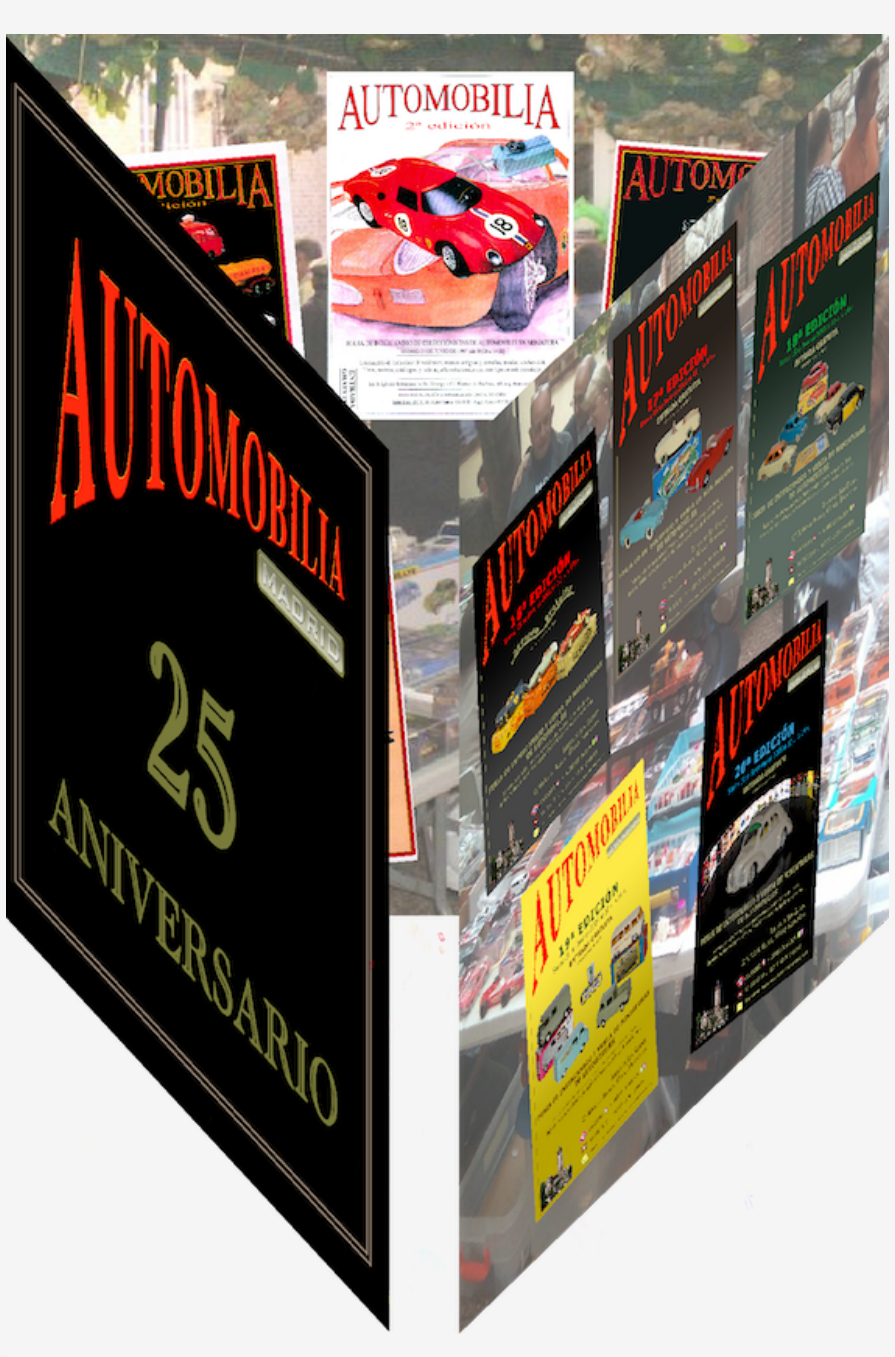

Alex Juárez

sportcoupe
Miembro bien conocido
Registro: 27 Abr 2005
Mensajes: 6.181
Me gusta: 1.926
Ubicación: AlcalÃ¡ de Henares

17 Sep 2021 #3

Allí pasé la mañana. Llevo asistiendo desde la edición del año 2001 y para mí es una cita muy agradable. Tuve ocasión una vez más de encontrarme con viejos conocidos, ver lo que había por allí y comprar alguna cosilla. También hice algunas fotos.

Última edición: 17 Sep 2021

Pepe Piloto y 525i

sportcoupe
Miembro bien conocido
Registro: 27 Abr 2005
Mensajes: 6.181
Me gusta: 1.926
Ubicación: AlcalÃ¡ de Henares

17 Sep 2021 #4

sportcoupe
Miembro bien conocido
Registro: 27 Abr 2005
Mensajes: 6.181
Me gusta: 1.926
Ubicación: AlcalÃ¡ de Henares

18 Sep 2021 #5

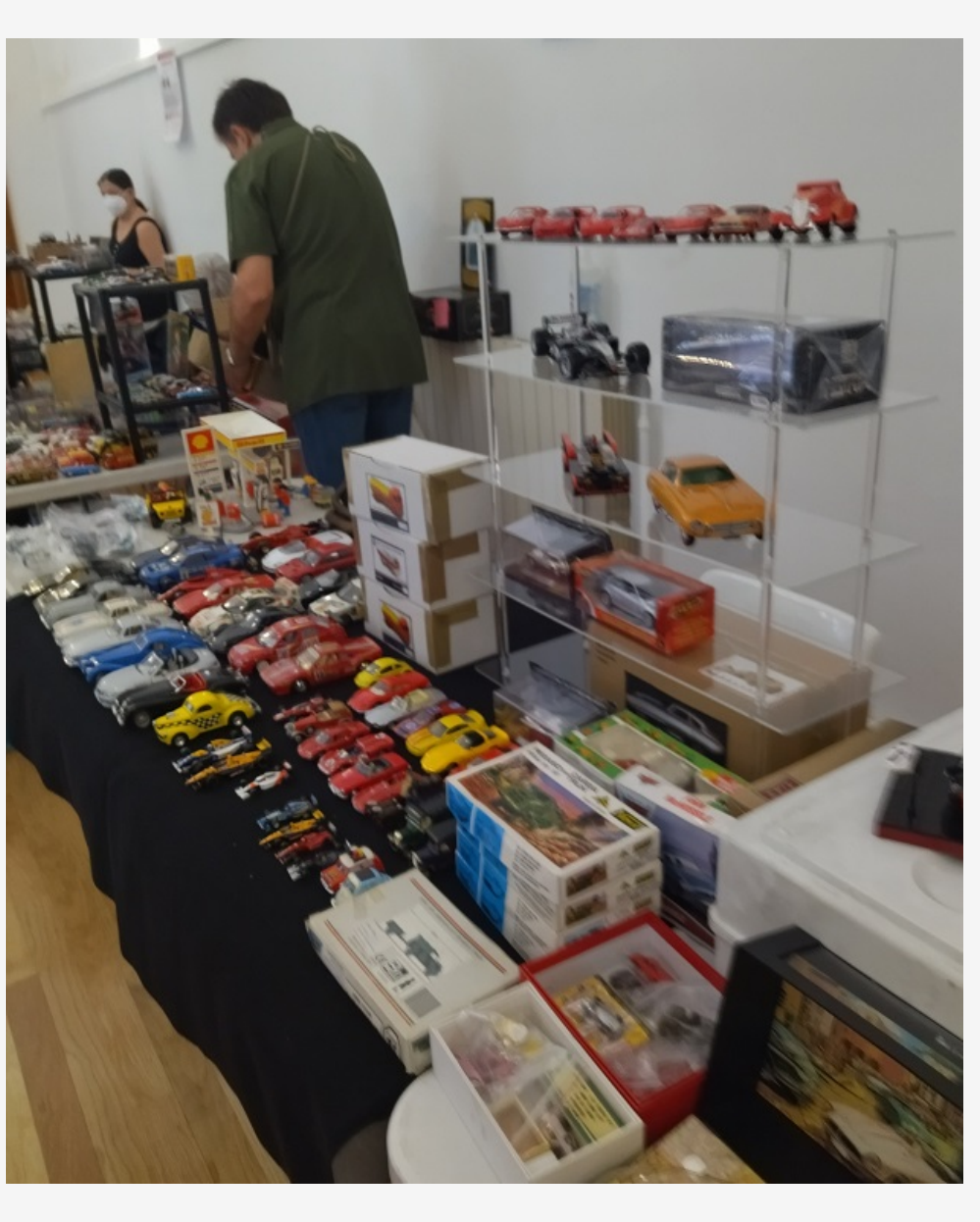

sportcoupe
Miembro bien conocido
Registro: 27 Abr 2005
Mensajes: 6.181
Me gusta: 1.926
Ubicación: AlcalÃ¡ de Henares

18 Sep 2021 #6

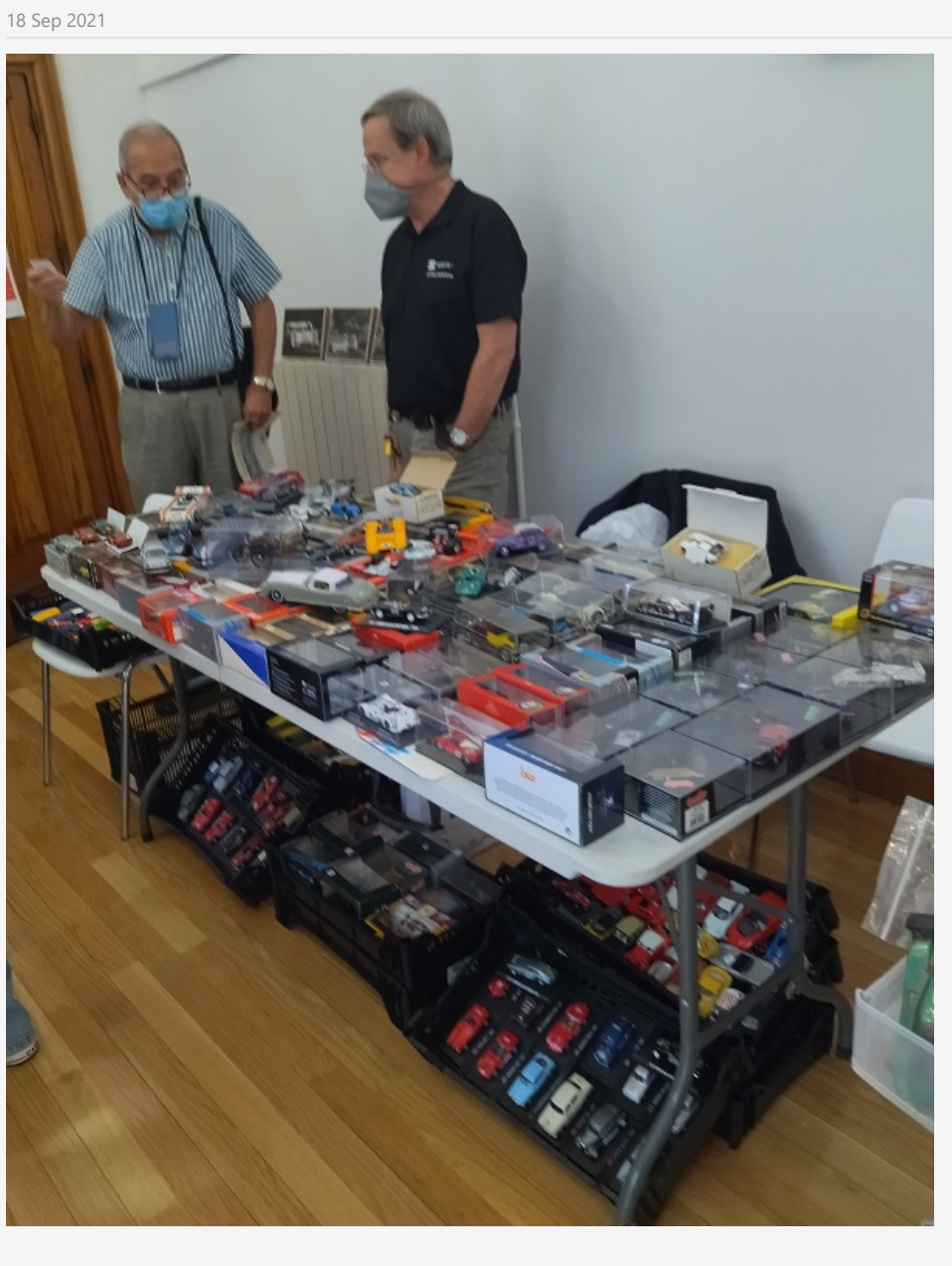

Iniciar sesión o registrarme para responder aquí.